



การไฟฟ้าส่วนภูมิภาค
PROVINCIAL ELECTRICITY AUTHORITY

เลขที่ ก.๓ นป.๒ (ป.๒) ๑๑๐ / ๒๕๖๒

ชื่อผู้รับ นายภัคพงษ์ วงษ์พันธุ์ทา

ชื่อผู้ส่ง นายวัฒนา มหารมย์

วันที่ ๑๔ มกราคม ๒๕๖๒

ตำแหน่ง อก.ปบ.(ก.๓)

ตำแหน่ง รจก.(ท.) บปง.ปฏิบัติงานแทน ผจก.บปง.

ด้วยการไฟฟ้า อ.บ้านโป่ง จะขอตัดไฟเพื่อปฏิบัติงาน เพื่อปรับปรุงระบบจำหน่าย สถานีไฟฟ้า บ้านโป่ง ๒ ตามแผนผัง
สังเขปแนบ จำนวน ๑ แผ่น ดังนี้

| ที่ | ฟีดเดอร์ | วัน/เดือน/ปี | ตั้งแต่เวลา | ถึงเวลา | ลักษณะงานที่ปฏิบัติ/บริเวณ | จาก | ถึง | ผู้ควบคุมงาน |
|-----|----------|-------------------|-------------|----------|----------------------------|-------------------|---|------------------|
| ๑. | BPB ๕ | ๒๗ มกราคม ๒๕๖๒ | ๐๘.๓๐ น. | ๑๖.๓๐ น. | ปรับปรุงระบบจำหน่าย | DIS BPB ๕S- ๐๑ | SF.๖ BPB ๕S- ๐๔ ตรงข้าม ต. อำนวยการ | นายจำรัส ศรีมงคล |
| ๒. | BPB ๗ | ๒๗ มกราคม ๒๕๖๒ | ๐๘.๓๐ น. | ๑๖.๓๐ น. | ปรับปรุงระบบจำหน่าย | DIS BPB ๗S- ๐๑ | Dis BPB ๗S-๐๖ หน้า รร.ศิริ สัมพันธ์ | นายจำรัส ศรีมงคล |

พื้นที่ที่มีผู้ใช้ไฟได้รับผลกระทบ(ไฟดับ) แยกเข้าวัดดอนเสลา - สีแยกไฟแดง โรงแรมไทยนำ โรงแรมสวีทตรีม โรงแรมปาร์คอิน

ผู้ประสานงานการดับไฟ ชื่อ นายสมนิตี กองธรรม ตำแหน่ง พชง.ระดับ ๗ โทร. ๐๘๑-๙๔๓๗๓๗๘

พื้นที่ ที่ขอตัดไฟปฏิบัติงานมีสายเคเบิลใยแก้วนำแสงของ กฟผ. (หากมีโอกาสชำรุด ผศส.กรส.(ก.๓) จะไปตรวจสอบก่อนปฏิบัติงาน)

- มีสายเคเบิลใยแก้วนำแสง ๑.๑ มีโอกาสชำรุด ๑.๒ ไม่มีโอกาสชำรุด
- ไม่มีสายเคเบิลใยแก้วนำแสง

(นายวัฒนา มหารมย์)

ตำแหน่ง รจก.(ท.) บปง.ปฏิบัติงานแทน ผจก.บปง.

สำหรับแผนกควบคุมการจ่ายไฟ (ผคฟ.) กฟผ.๓

เรียน อก.ปบ.(ก.๓)

ผคฟ. พิจารณาแล้วเห็นควร

อนุมัติให้ตัดไฟตามคำขอชื่อ.....ฟีดเดอร์.....จาก.....ถึง.....
ในวันที่.....ตั้งแต่เวลา.....น. ถึง.....น. ตามใบสั่งทำสวิชชิงเลขที่.....

อนุมัติให้ตัดไฟตามคำขอชื่อ.....ฟีดเดอร์.....จาก.....ถึง.....
ในวันที่.....ตั้งแต่เวลา.....น. ถึง.....น. ตามใบสั่งทำสวิชชิงเลขที่.....

พนักงานศูนย์ฯ นาย.....ประสานงานการขอตัดไฟกับ.....

(.....)

สำหรับผู้อนุมัติ

ที่ ก.๓ กปบ.(คฟ.)

เรียน ผจก.....

อก.บช.(ก.๓), อก.วว.(ก.๓)

อนุมัติ และแจ้ง จป. เพื่อตรวจสอบความปลอดภัย

พร้อมทั้งลงข้อมูลแจ้งแผนดับไฟลงใน www.pea.co.th

ขั้นตอนการสวิชชิง.....แผ่น

แผนผังแนบ.....แผ่น

ผจก.....(สถานี.....)

เพื่อทราบ และจัดพนักงานเข้าปฏิบัติงานร่วมกับศูนย์ฯ นครปฐม

ตั้งแต่วันที่.....น. เป็นต้นไป จนกว่างานจะแล้วเสร็จ

แผนผัง Singleline Diagram แสดงพื้นที่ดับกระแสไฟและจุดช็อตกราวด์

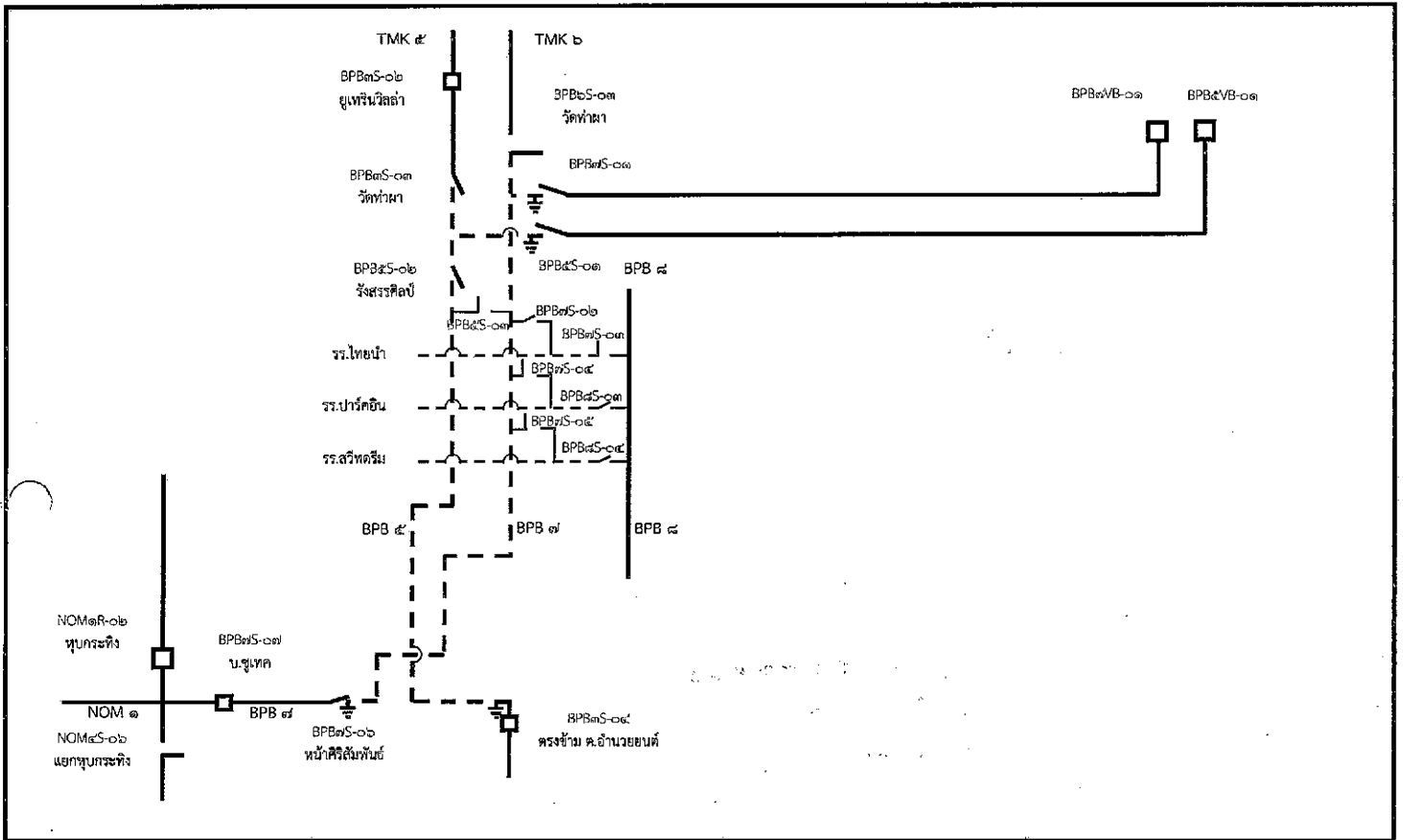

หมายเหตุ

-- เส้นแสดงพื้นที่ดับกระแสไฟเพื่อปฏิบัติงาน

⊥ ตำแหน่งจุด Short Ground

⊥⊥ จุดตัดเคเบิ้ล

ผู้ควบคุมงาน

นายจรัส ศรีมงคล

ผู้ Short Ground

นายวิรัชพงษ์ สวัสดิ์คณา

จป.

นายพลกิจ จงวัชรสถิตย์

Handwritten signature